EIGENAAR		P.P. K'nst Ijweg 714 2131 LS HOOFDDORP	A. Breure Ijweg 686 2131 LR HOOFDDORP	A. Breure Ijweg 686 2131 LR HOOFDDORP	Luchthaven Schiphol NV Postbus 7501 1118 ZG LUCHTHAVEN SCHIPHOL	
PERCEELNR.		236	238	767	240	
SECTIE		Gemeente HAARLEMMERMEER Sectie AC, kaart 7				
GEBRUIKER		Eigenaar	Eigenaar		RVR Rijnlanderweg	
OPMERKINGEN						

KLIC-blad 291; J5s, J6q,r

A. Breure
Perceel AC 238
Kavelsloot afdekken met betonplaat

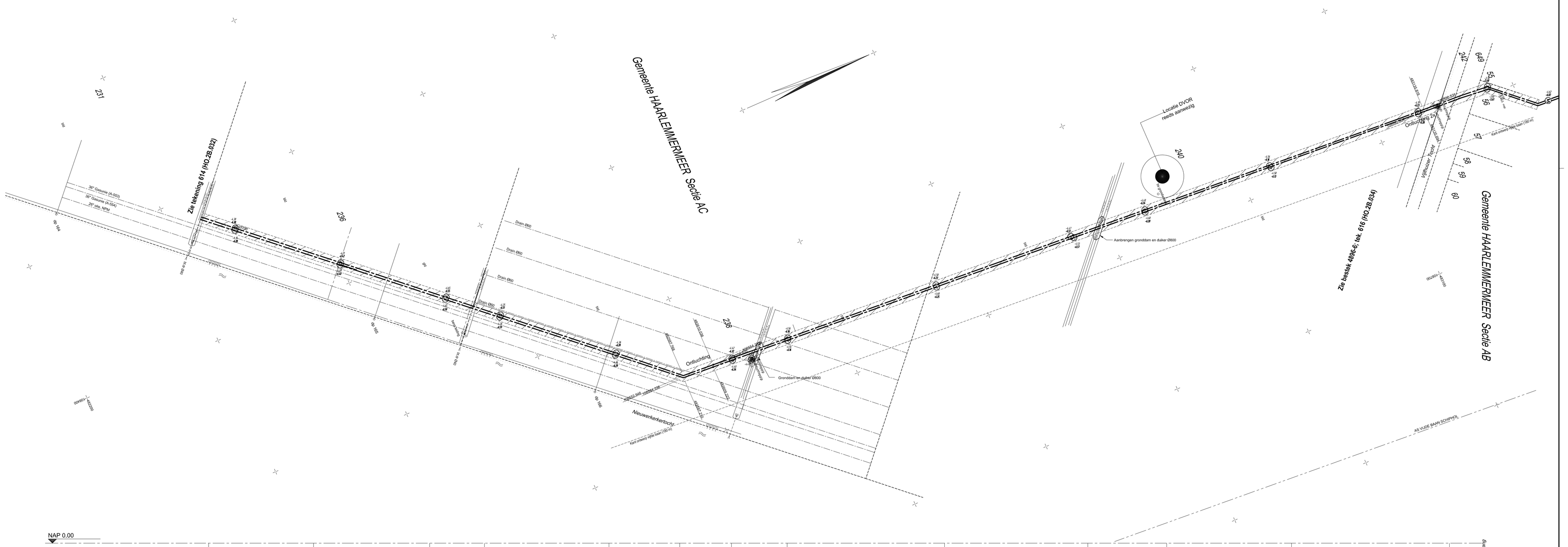

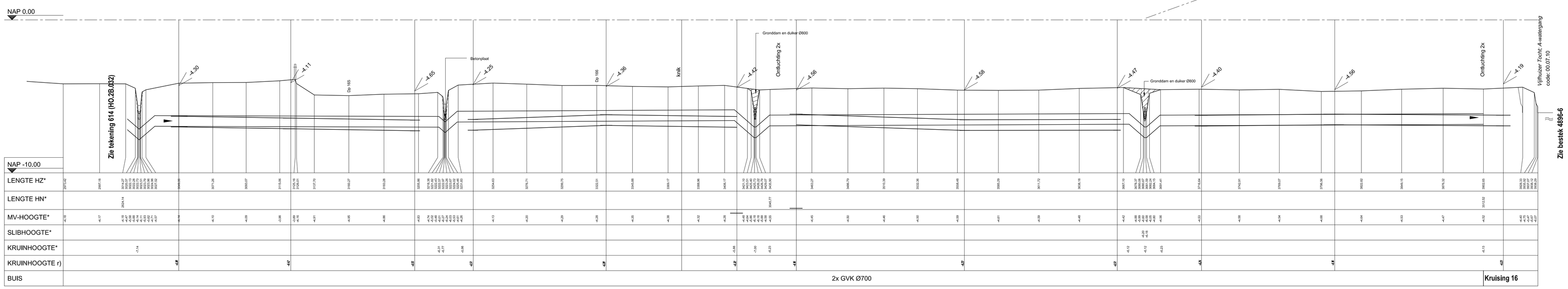

* NIET GEREVISEERD
r) GEREVISEERD

Ø700	Persleiding Hoogheemraadschap van Rijnland
36" Gasunie	Kabels en leidingen derden
	Strook Recht van opstal
OS OL	Persleiding met ontstoppngs- en onluchtingsstuk
48 / 4.13	Localie meetpunt, maaiveldhoogte hoogte bovenkant leiding
	Gemeten hoogte t.p.v. meetpunt

E			
D			
C			
B	04-1-2000	Tom	REVISIE
A	9-2-'98	Oli	Tracewijziging t.b.v. waterhuishouding
0	17-9-'97	Oli	
—			
VERSIE	DATUM	GETEKEND	OMSCHRIJVING

OPMERKINGEN: **PERSLEIDINGEN HOOFDDORP NOORD EN ZUID**

BESTAND: CAD TEKENING - GEEN HANDMATIGE WIJZIGINGEN TOEGESTAAN

HOOGHEEMRAADSCHAP VAN RIJNLAND

Persleidingen AWZI Zwanenburg
Situatie en lengteprofiel
Hoofddorp-Zuid - IP1 - IP2 - AWZI (4/9)

Projectnr: BW496006	Fase: revisie	Bestek: 4896-5	Tekeningnr.: REV615	Wijz.:
Status: definitief	Datum: 17-06-2002	Schaal: 1:1000, 1:100	HO.2B.033	C

RPS BKH Adviesbureau
A MEMBER OF RPS GROUP PLC
milieu bouw infrastructuur

Hoofdkantoor Elektronicaweg 2, Delft
Postbus 5094, 2600 GB
Telefoon (015) 750 1500
Telefax (015) 750 1510
E-Mail: bkh@rpsgroep.nl

Pl: Rec	RW			
Tek/ontw:	Oli			
Contr:	Rec			